



## UN OUTIL OPÉRATIONNEL RÉGIONAL AU SERVICE DU DÉVELOPPEMENT ÉCONOMIQUE DE LA FILIÈRE ALIMENTAIRE

Le Comité Auvergne-Rhône-Alpes Gourmand a pour ambition d'être Centre de ressources pour les secteurs agricole et alimentaire régionaux et d'accompagner les acteurs dans tous les domaines liés à l'alimentation : **de l'approvisionnement en matières premières agricoles à la vente de produits alimentaires transformés, conditionnés dans la région Auvergne-Rhône-Alpes.**

### A travers ses actions, le Comité Auvergne-Rhône-Alpes Gourmand contribue :

/// **Au développement** de la consommation et à la valorisation du patrimoine alimentaire régionale,

/// **Aux actions de promotion et de communication** pour favoriser la consommation de ces produits

/// **A l'accompagnement** de l'approvisionnement des transformateurs régionaux (artisans et industriels) en matières premières agricoles régionales,

/// **Au développement économique, à la promotion et à la valorisation** des entreprises et des organisations sectorielles de l'alimentaire régional au niveau national, européen et international,

/// **A l'accompagnement** de tous les maillons de la chaîne alimentaire destinés à l'alimentation humaine,

/// **À la promotion et à la valorisation** des pratiques vertueuses et des savoir-faire,

/// **À l'attractivité** des secteurs agricole et agroalimentaire et de leurs métiers,

/// **À l'innovation, à la recherche et au développement** des entreprises quelle que soit leur taille et leur appartenance au secteur agricole ou agroalimentaire,

/// **Au développement** des échanges et des collaborations entre les acteurs sectoriels et généralistes,

/// **A la diffusion** de l'information, de la communication des actions, des projets, des programmes relatifs au secteur de l'alimentation.

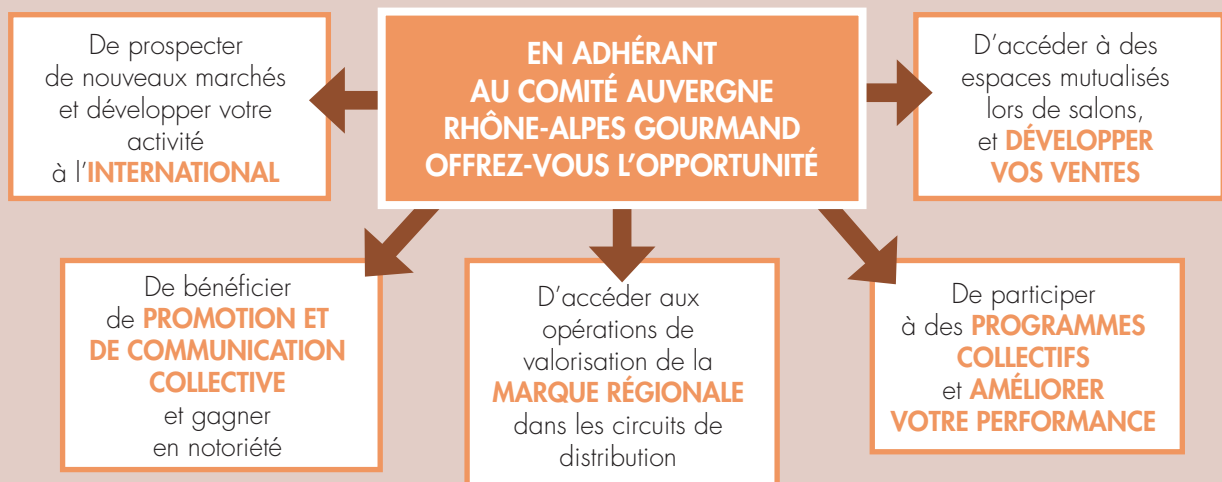



VOUS ÉTIEZ ADHÉRENT EN 2023  
ET SOUHAITEZ RENOUVELER EN 2024

Mettez vos coordonnées à jour si besoin, et passez à la rubrique «ADHÉRER»

VOUS SOUHAITEZ DEVENIR ADHÉRENT EN 2024

Merci de compléter les informations liées à votre entreprise

ADHÉSION 2024

VOUS ÊTES :

- |  |   |
|--|---|
| <input type="checkbox"/> Une entreprise alimentaires régionales (producteur, artisan, industriel)* | <input type="checkbox"/> Etablissements scolaires |
| <input type="checkbox"/> Une filière ou représentant interprofessionnel                            | <input type="checkbox"/> Pôles,                   |
| <input type="checkbox"/> Centres techniques régionaux liés à la filière                            | <input type="checkbox"/> ODG                      |
|  | <input type="checkbox"/> Autre                    |

(\*) Pour les entreprises avec un CA <150 k€, l'adhésion est réduite à 75€. Une copie de l'extrait Kbis ou avis situation Siren pourra vous être demandé.

COORDONNÉES :

Entreprise / Raison sociale : \_\_\_\_\_  
 Adresse : \_\_\_\_\_  
 Code postal : \_\_\_\_\_ Ville : \_\_\_\_\_  
 Tél. : \_\_\_\_\_ Site internet : \_\_\_\_\_  
 Siret : \_\_\_\_\_  
 N°TVA intra-communautaire : \_\_\_\_\_

INTERLOCUTEUR

Nom : \_\_\_\_\_ Prénom : \_\_\_\_\_  
 Fonction : \_\_\_\_\_  
 E-mail : \_\_\_\_\_@\_\_\_\_\_  
 Tél. fixe : \_\_\_\_\_ Tél. mobile : \_\_\_\_\_  
 Domaine d'activité : \_\_\_\_\_

ADHÉRER

MONTANT

Par virement bancaire IBAN : FR76 1009 6180 0200 0247 6700 112  
 BIC : CMCIFRPP

Par chèque : chèque à l'ordre d'Auvergne-Rhône-Alpes Gourmand

Tarif de  
 300.00 € (\*)  
 Pour les entreprises d'un CA < 150k€ : adhesion à 75.00 € (\*)  
 (\*) Montant non assujetti à TVA

ENGAGEMENT

Raison sociale : \_\_\_\_\_  
 Je soussigné(e) : \_\_\_\_\_ sollicite l'adhésion en tant que membre actif ou associé de l'Association Comité Auvergne-Rhône-Alpes Gourmand.

Votre demande d'adhésion sera approuvée par le Conseil d'Administration de Auvergne-Rhône-Alpes Gourmand.

Fonction du signataire : \_\_\_\_\_,  
 Fait à : \_\_\_\_\_, le \_\_\_\_\_

Signature et cachet de l'entreprise

Les informations recueillies sont nécessaires à votre adhésion, leur traitement informatique est destiné à la gestion de notre Comité et la mise en contact de ses membres et partenaires. L'association met une partie de ces informations à la disposition de ses membres sur son site internet, votre accord à cette diffusion est réputé acquis lors de votre adhésion. Toutefois vous pouvez à tout moment arrêter cette diffusion, merci alors de vous adresser à Auvergne-Rhône-Alpes Gourmand.